



Photoshop

TYÖKALUT:

- Lasso
- Taikasauva
- Siirto
- Pipetti
- Maalipurkki
- Kloonaava leimasin
- Suurennuslasityökalu
- Pyyhekumi

Vinha tehoste muotokuvaan

Yhdistämällä muotokuvaan kuvan läikähtävästä maidosta tai maalista saadaan aikaan vinha tehoste. Yhdistelmä näyttää siltä, kuin värejä oltaisiin ruiskauttamassa mallin kasvoille.

Loiskahtavaa maitoa tai maalia voi kuvata itse. Silloin kamera on asetettava jalustalle. Sijoita salama lähelle maitolasia. Käytä sekä kameran kaukolaukaisinta että salaman radiolaukaisinta. Taustan kannattaa olla tumma ja huoneen muuten pimeä. Valitse aukoksi F8. Kaada maitoa toiseen, maitoa jo täynnä olevaan lasiin. Laukaise kamera, kun maito osuu alla olevan lasin maidon pintaan. Voit myös etsiä tarvittavan kuvan verkosta.

Loiskuvan maidon kuva lisätään kasvoille pienissä paloissa. Pisarointia muokataan venyttämällä ja kääntelemällä. Jos alle jää hiuksia, sekoitustilaa ei tarvitse vaihtaa. Jos tehoste on vain iholle, sekoitustila Väri antaa parhaan lopputuloksen.

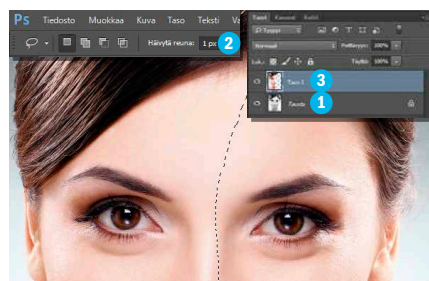

1 JAA KUVA Avaa muotokuva, jolla on neutraali tausta: paina Ctrl + J. Valitse **Tausta** 1. Poista värit painamalla Vaihto + Ctrl + U. Valitse **Lasso**. Aseta **Häivyttä reuna** 2 arvoon 1 px. Valitse **Taso 1** 3. Tee kuvan reunoihin asti ulottuva valinta, joka halkaisee mallin kasvot. Valinnan ei kannata olla viivasuora kasvojen kohdalla. Paina Delete. Paina Ctrl + D.



2 VALITSE PISARAT Avaa nesteen kuva. Valitse **Taikasauva**. Aseta **Tarkkuus** arvoon 10 1. Pane rasti ruutuun **Vierekkäiset** 2. Napsauta roiskeen ulkopuolelta. Pidä vaihtonäppäin painettuna ja napsauta valitsematta jääneitä aukkoja. Napsauta **Valitse** 3 ja **Käänteinen**. Paina Ctrl + C. Palaa tytön kuvaan. Lisää roiske painamalla Ctrl + V.

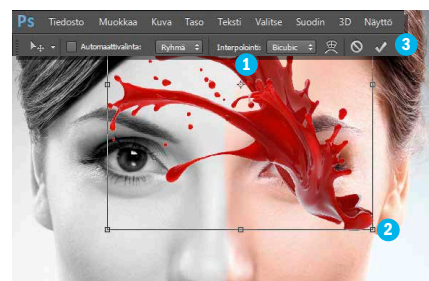

3 SIOJITA ROISKEET Valitse **Siirto**. Rastita ruutu **Näytä muunnosasettimet** 1. Säädä roiskeen kokoa vetämällä kulumista 2. Käännä valintaa raahaamalla nurkkien ulkopuolelta. Sijoita roiske värin ja mustavalkoisen rajalle siten, että siirtymä näyttää luonnolliselta. Loput naamasta peitetään vaiheessa 5. Hyväksy muunnos napsauttamalla merkkiä 3.

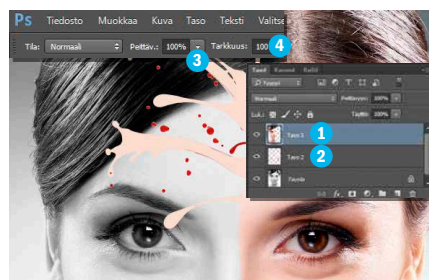

4 SÄÄDÄ VÄRIT Raahaa **Taso 1** 1 ylimmäiseksi. Valitse **Pipetti** ja napsauta ihoa niin läheltä roiskeita kuin mahdollista. Valitse **Taso 2** 2. Valitse **Maalipurkki**. Aseta **Peittävyys** arvoon 100% 3 ja **Tarkkuus** arvoon 100 4. Napsauta roiskeita, jolloin se saa saman värin kuin kasvot. Jos valitsit vahingossa taustan, peru komennolla Ctrl + Z.

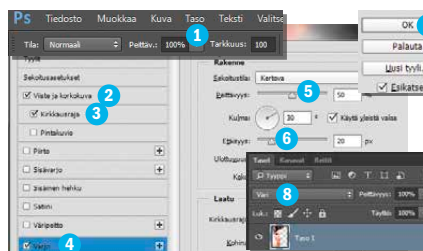

5 LISÄÄ VARJOSTUS Valitse **Taso 1**, **Tason tyyli** ja **Sekoitusasetukset...** Pane rastit ruutuihin **Viiste** ja **korkokuva** 2 ja **Kirkkausraja** 3. Napsauta **Varjo** 4. Aseta **Peittävyys** 5 arvoon 50 ja **Etäisyys** 6 20. Napsauta **OK** 7. Kopioi taso painamalla Ctrl + J. Paina V. Raahaa roiske kasvojen alareunaan ja käännä sitä. Paina Enter. Aseta sekoitustilaksi **Väri** 8. Paina Ctrl + J. Siirrä roiskeita siirtymän peitoksi.

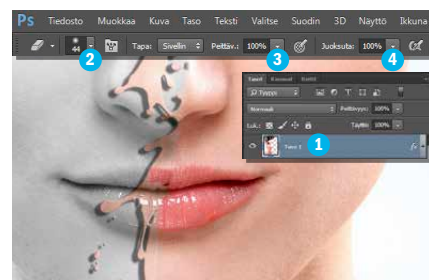

6 SIISTI Jos huuililla on roiskeita, valitse **Taso 1** 1. Valitse **Kloonaava leimasin**. Pidä Alt painettuna ja napsauta huulia. Maalaa huilien päältä. Valitse **Suurennuslasityökalu** ja suurennat kuvaa. Valitse **Pyyhekumi** ja kova sivellin. Aseta koko arvoon 44 2. Aseta **Peittävyys** 3 ja **Juoksuta** 4 arvoon 100 %. Poista värit kaulasta ja roiskeen ylittävistä kohdista.

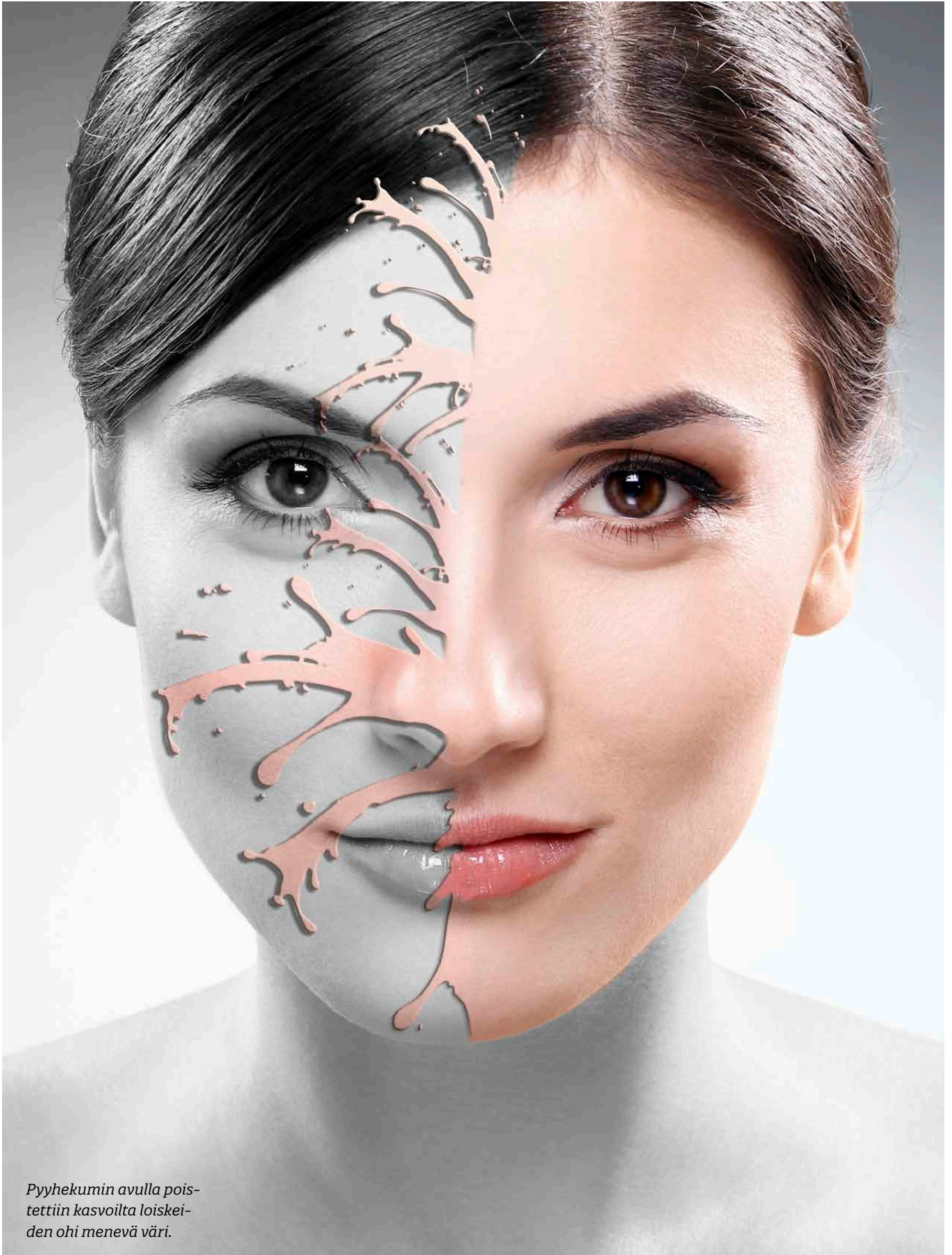

Pyyhekumin avulla poistettiin kasvoilta loiskeiden ohi menevä väri.